PARTIZIPATION VON JUGENDLICHEN

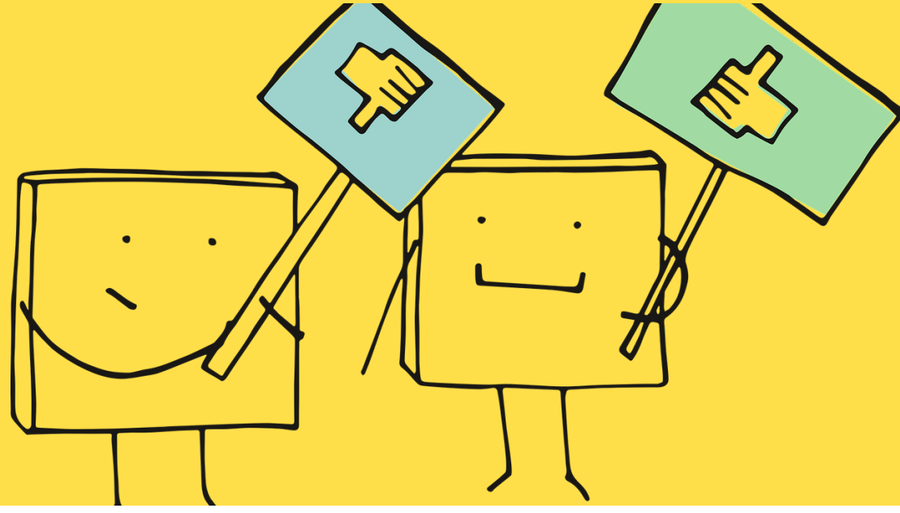

EINFÜHRUNG

"Die Demokratie steht und fällt mit dem Engagement ihrer Bürgerinnen und Bürger" sagte einst Norbert Lammert, ehemaliger Bundestagspräsident. Er meint damit, dass **Partizipation** (also *Beteiligung* oder *Teilhabe*) es Menschen ermöglicht, am politischen Leben teilzunehmen.

Möglichkeiten der Partizipation

Zu den typischen Beteiligungsformen zählen die **Mitgliedschaft in Vereinen**, oder das **Spenden von Geld** an verschiedenste Organisationen. Die größte Beteiligungsform, mit der Menschen direkt Einfluss auf die Politik nehmen, ist die **Wahl von Vertreter*innen** für den Stadtrat, das Landesparlament oder den Bundestag. In vielen Fällen liegt das Wahlalter jedoch bei 18 Jahren. Zudem besitzen junge Menschen meist nicht genug Geld, um dieses Spenden zu können. Was also tun?

Partizipation junger Menschen

Es gibt vielfältige Möglicheiten, am politischen Leben teilzuhaben. Hier ein paar Beispiele:

1. **Petitionen:** schriftlich eingereichte Bitten oder Beschwerden an Verantwortungstragende, z.B. in Parlamenten. Für eine Petition werden in der Regel viele Unterschriften gesammelt, welche dann mit dem Anliegen bei der zuständigen Stelle (z.B. Petitionsausschuss im Parlament) eingereicht werden können. Auch junge Menschen unter 18 können Petitionen schreiben!
2. Man muss keine 18 Jahre alt sein, um an einer **Demonstration** teilzunehmen. Die Versammlungsfreiheit wird von Art. 8 GG geschützt. Ein Beispiel stellt hier die Fridays for Future-Bewegung von Schüler*innen dar (s. Foto).
3. Jede Partei hat **Jugendorganisationen**, denen man beitreten kann.
4. Der **Schülerrat** an einer Schule ist ebenfalls eine Möglichkeit, etwas am (Schul-)leben zu verändern.

Quellen: Bundeszentrale für politische Bildung. 2011. Partizipation. https://www.bpb.de/nachschlagen/lexika/pocket-politik/16528/partizipation [03.02.2021].
Bundeszentrale für politische Bildung. 2015. Petition. https://www.bpb.de/nachschlagen/lexika/recht-a-z/22679/petition [03.02.2021].
Jugend prägt. 2020. Wie kann ich politisch mitwirken? Mirko Drotschmann erklärt Formen der politischen Beteiligung. https://www.youtube.com/watch?v=BMz4dkwWnnk [03.02.2021].